Her Hafta Cumartesi Günleri Çıkar
Sayı: 59 12 Haziran 1965 50 Kuruş

ZİPZİP

7 den 77 ye kadar her gencin mecmuası

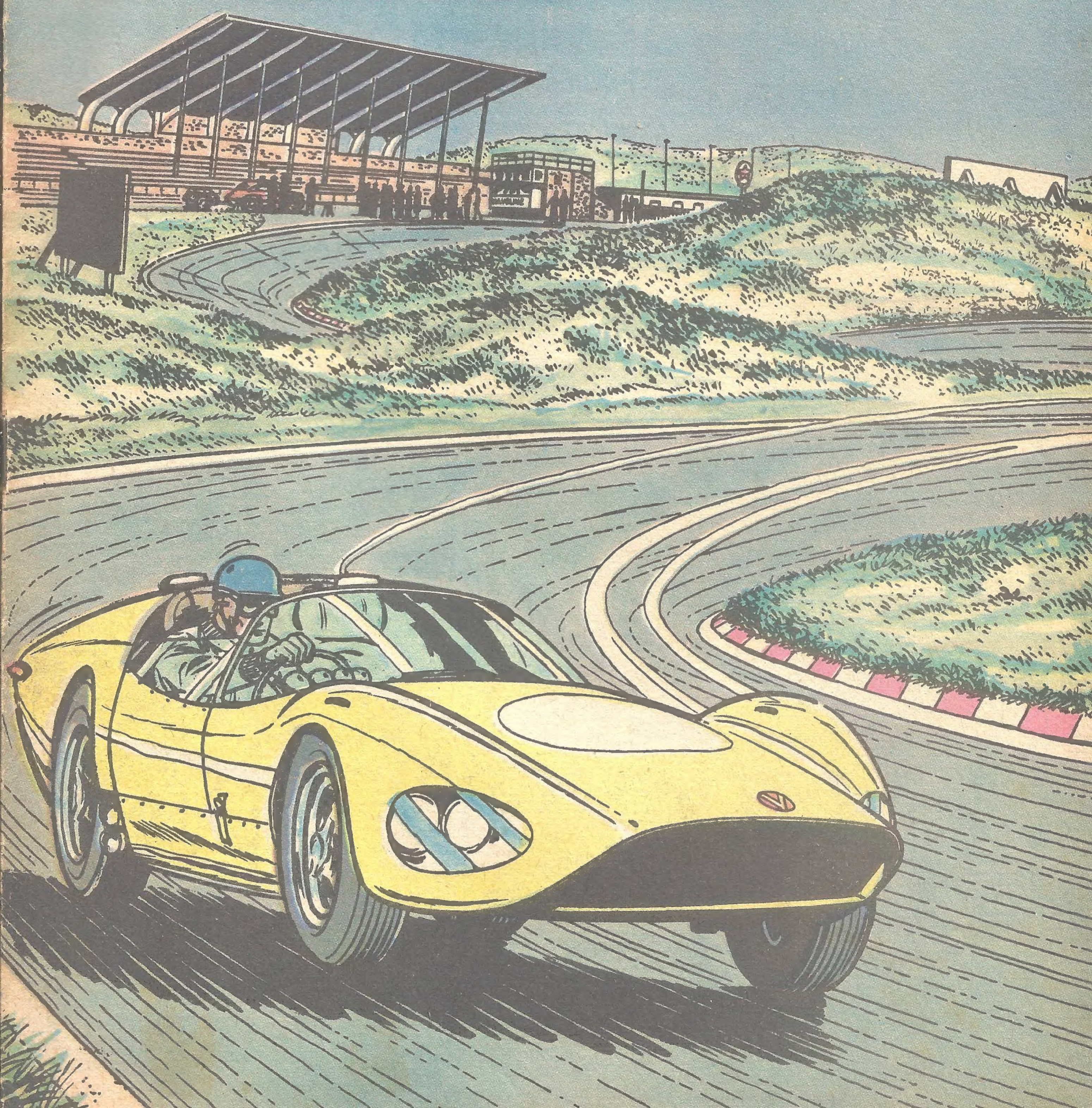

CERİ ve KÜÇÜK ŞEYTAN

Ceri, Cimi, Piyer bir turnuva dönüşü ünlü futbolcu Vensan Larşe ile tanışmışlardır. Sporcuları koruyan Bay Bertol, onları kendi evinde misafir edecek.

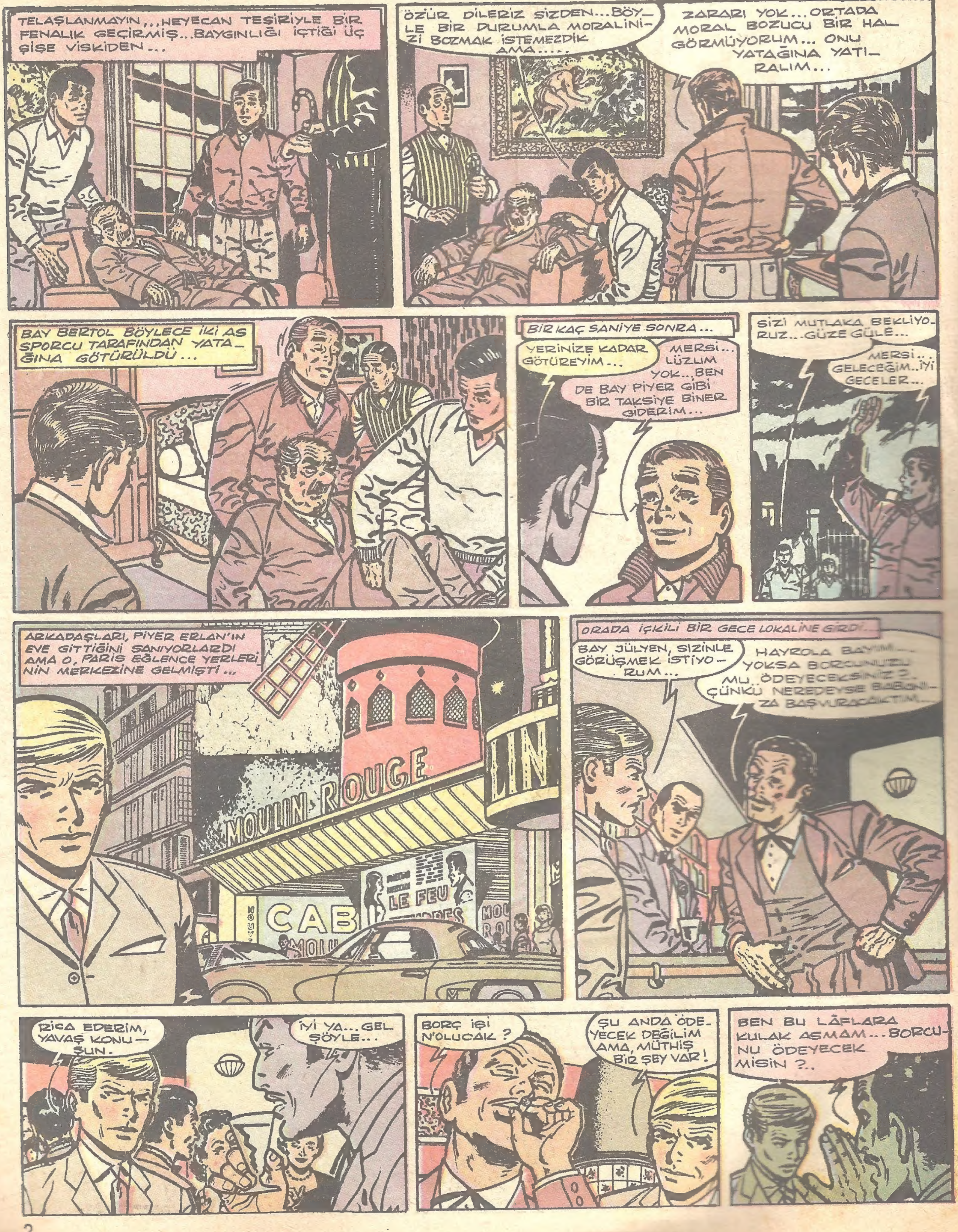

BİLİYORSUN YA ARADAN İKİ YIL GEÇTİ... GECEYARISINDAN SONRALARA KADAR DIŞARIDA KALMA İZNİNİ KOPARDIĞIN İLK GECEYİ HATIRLA... ARKADAŞLARINA ÇAKA SATMAK İÇİN SADE İÇKİDEN DEĞİL, KOŞULARDAN VE KUMARDAN BORÇLANDIN...
AMA BANA BORÇ PARA VEREN SİZDİNİZ... HEM DE ALDIRMA, BUNLAR GENÇLİĞİN ŞANINDANDIR,, DİYE ÂDETA BENİ TEŞVİK DE ETMİŞTİNİZ. ŞİMDİ DE DURUMU BABAMA HABER VERMEKLE TEHDİT EDİYORSUNUZ BENİ DEĞİL Mİ ?..
DEVAM ET...
SON SENEDİ DE BEN, DOVİL'E HAREKET ETMEDEN ÖNCE İMZALATMIŞTINIZ...
TABİİ... BORÇ İSTEMİŞTİN. BEN DE VERDİM.. ŞİMDİ İSE CEPLERİ BOŞ GELİYORSUN KARŞIMA...
EVET, GAZİNODA OYNADIM... ŞANSIM YOKTU... ORADA DÜŞÜNDÜM... BORÇLARIMIN TÜMÜNÜ ÖDEYİP DE KURTULAYIM DEDİM...
ŞU SENİN „MÜTHİŞ İŞ" DEDİĞİN ŞEYLE Mİ ?..
EVET.. SADECE PARALARINIZI GERİ ALACAK DEĞİL, AYNI ZAMANDA KAZANCINIZ DA OLACAK...
HATIRLIYACAKSINIZ... BİR YIL ÖNCE SİZE, UTRİLLO'NUN SAHTE BİR TABLOSUNU GETİRMİŞTİM.. BABAM ONU ÇÖP TENEKESİNE ATMIŞTI...
EVET... ONU AMERİKALI BİR MÜŞTERİYE SATTIM... SEN GEÇ KALDIN...
MESELE O DEĞİL... O GÜN BANA "İSTER ASILLARI, İSTER SAHTELERİ OLSUN, SANAT ESERLERİNİ, YABANCILARA SATMA KONUSUNDA BEN, BİR UZMAN SAYILIRIM,, DEMİŞTİNİZ...
İNKÂR ETMİYORUM.. EVET.. SADE GELİP GEÇEN YABANCILARA DEĞİL... YABANCI MEMLEKETLERDE BELİRLİ MÜŞTERİLERİME DE..
SEN DE İYİ BİLİRSİN Kİ, İŞİ MANYAKLIK DERECESİNE VARDIRMIŞ KOLEKSİYONCULAR DA VARDIR... BUNLAR, NAMUSLU İNSANLAR OLDUKLARI HALDE, ÇALINMIŞ SANAT ESERLERİNİ BİLE GİZLİ GALERİLERİNDE EŞE DOSTA GÖSTERMEK İÇİN AVUÇ DOLUSU PARAYLA SATIN ALIRLAR...
İYİ YA İŞTE... BEN DE SİZE BU TÜRDEN BİR TEKLİF YAPIYORUM...
BU KONUŞMAMIZI DUYACAK OLSALAR, JOKOND'UN BİR TABLOSUNU ÇALDIĞINI VE HEVESLİ BİR MÜŞTERİ ARADIĞINI SANIRLAR...
AŞAĞI YUKARI DA ÖYLE...
?
DEVAMI GELECEK SAYIDA

Yaman Gazeteci Rik

Gazeteci Rik, kayıp arkadaşı Bob'u ararken korkunç olaylarla karşılaşmış ,ölüm tehlikeleri atlatmıştır. Serüven devam ediyor.

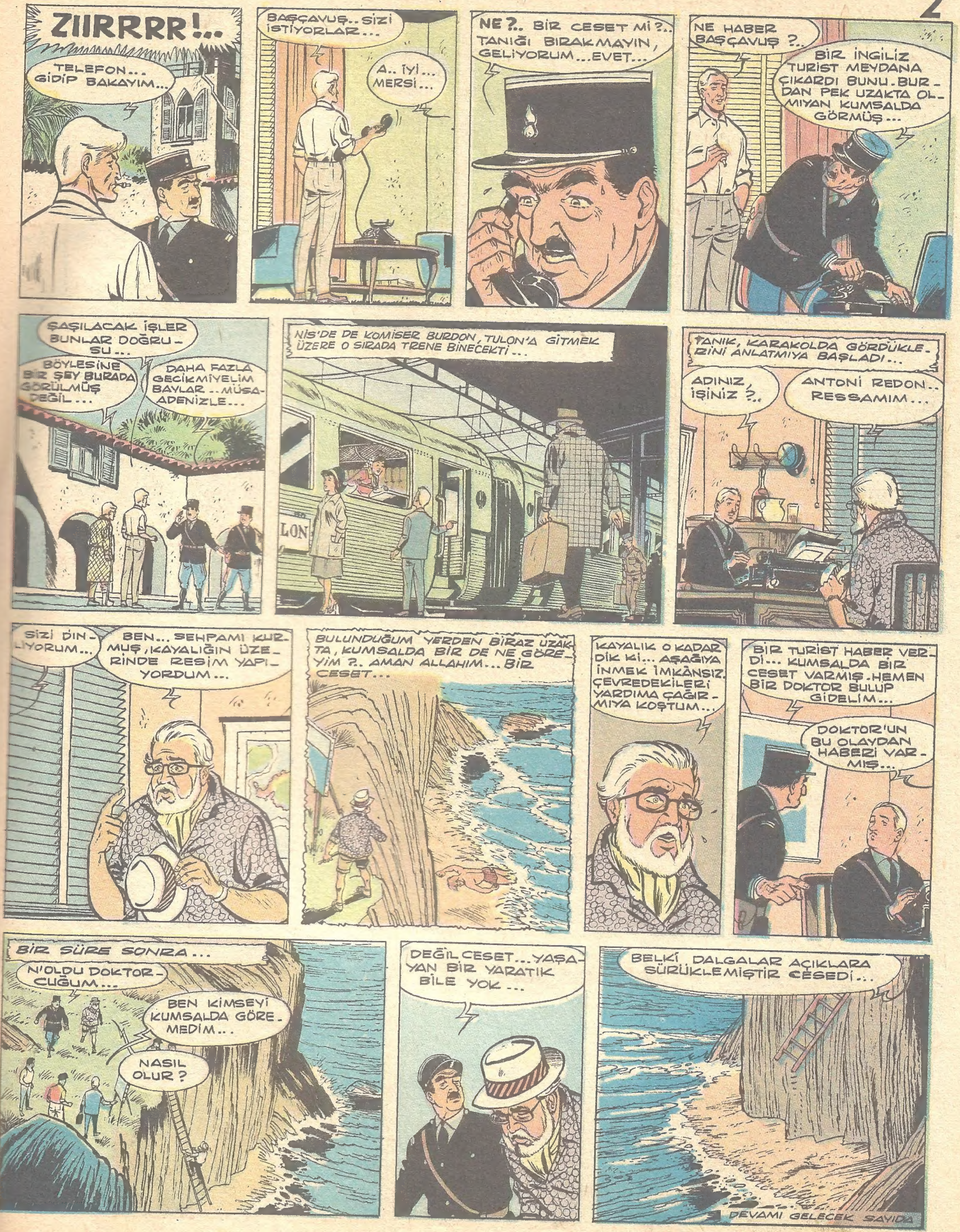
ZIIRRRR!..
TELEFON... GIDIP BAKAYIM...
BAŞÇAVUŞ.. SIZI İSTİYORLAR...
A.. İYİ... MERSİ...
NE ?.. BIR CESET MI ?.. TANIĞI BIRAKMAYIN, GELİYORUM...EVET...
NE HABER BAŞÇAVUŞ ?..
BIR İNGILIZ TURIST MEYDANA ÇIKARDI BUNU. BURDAN PEK UZAKTA OLMIYAN KUMSALDA GÖRMÜŞ...
ŞAŞILACAK İŞLER BUNLAR DOĞRUSU...
BÖYLESINE BIR ŞEY BURADA GÖRÜLMÜŞ DEĞİL...
DAHA FAZLA GECİKMİYELİM BAYLAR...MÜSAADENİZLE...
NIS'DE DE KOMISER BURDON, TULON'A GITMEK ÜZERE O SIRADA TRENE BİNECEKTİ...
LON
TANIK, KARAKOLDA GÖRDÜKLERİNİ ANLATMIYA BAŞLADI...
ADINIZ, İŞİNİZ ?..
ANTONİ REDON.. RESSAMIM...
SIZI DINLIYORUM...
BEN... SEHPAMI KURMUŞ, KAYALIĞIN ÜZERİNDE RESİM YAPIYORDUM...
BULUNDUĞUM YERDEN BIRAZ UZAKTA, KUMSALDA BIR DE NE GÖREYIM ?.. AMAN ALLAHIM... BIR CESET...
KAYALIK O KADAR DİK Kİ... AŞAĞIYA İNMEK İMKÂNSIZ. ÇEVREDEKİLERİ YARDIMA ÇAĞIRMIYA KOŞTUM...
BIR TURIST HABER VERDİ... KUMSALDA BIR CESET VARMIŞ. HEMEN BIR DOKTOR BULUP GİDELİM...
DOKTOR'UN BU OLAYDAN HABERİ VARMIŞ...
BIR SÜRE SONRA...
N'OLDU DOKTORCUĞUM...
BEN KİMSEYİ KUMSALDA GÖREMEDİM...
NASIL OLUR ?
DEĞİL CESET... YAŞAYAN BIR YARATIK BİLE YOK...
BELKİ DALGALAR AÇIKLARA SÜRÜKLEMİŞTİR CESEDİ...
DEVAMI GELECEK SAYIDA

BEŞ YARIŞ

Vayant otomobil fabrikasının kalburüstü yarışçılarında üçü, yarışmalara katılmak üzere Amerika'ya gelmişlerdir. Con ve Stiv ekib'in favorilerdir.

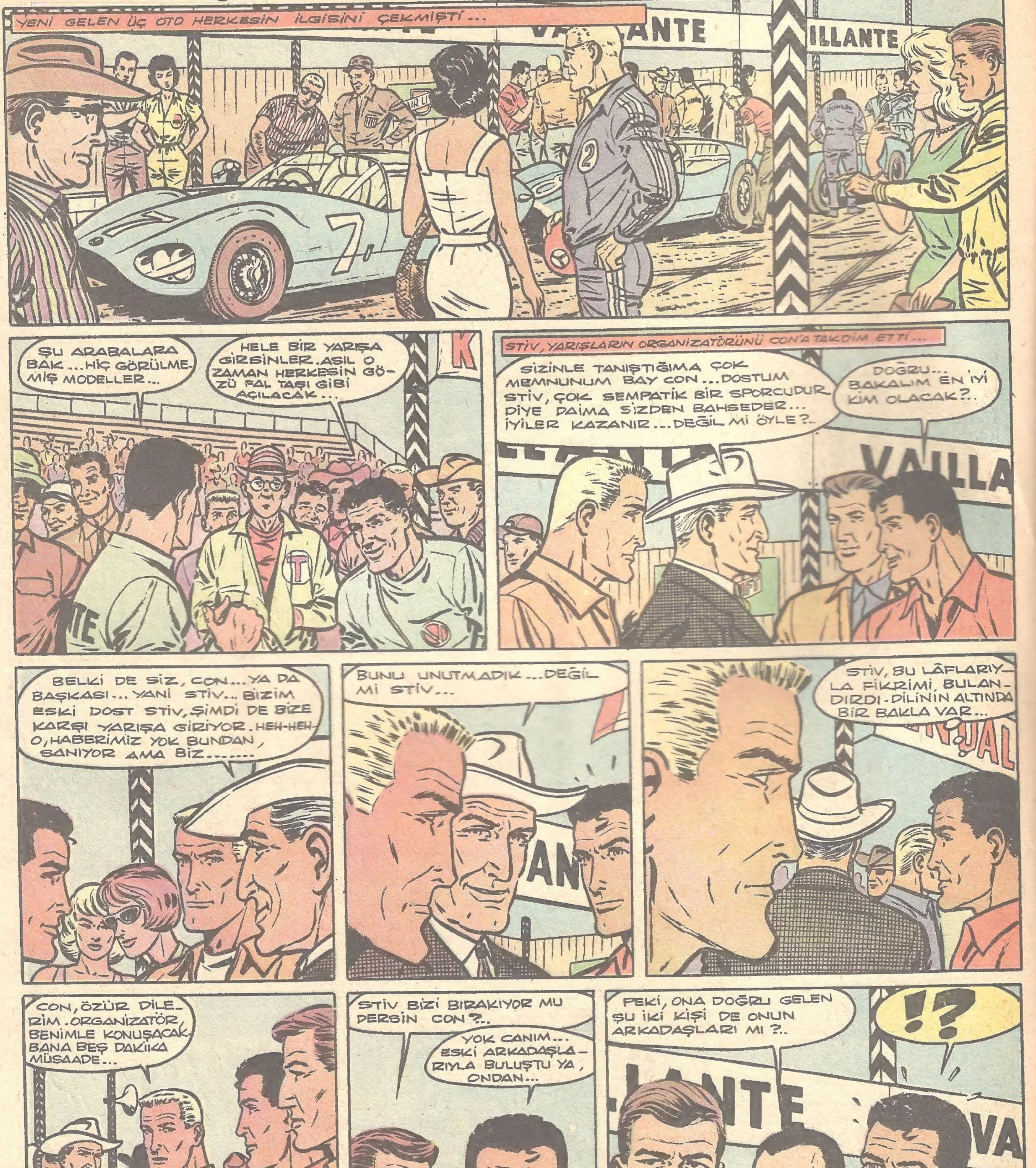

2
KRAMER VE MUR... DEMEK PAZARA ONLAR DA YARIŞACAK?.. OYSA KRAMER BURADA YARIŞA GIRMEK NİYETİNDE DEĞİLDİ...
Mobil
ALDIRMA... BİZ İŞİMİZE BAKALIM...
ONLARIN BU KONUŞMALARI KALABALIĞIN İLGİSİNİ ÇEKMİŞTİ...
KRAMER VE MUR'UN HESAPLARI OLMALI...
BELKİ DE YARIŞ İÇİN KONUŞACAKLAR...
KENDALL MOT
KENDALL MOTO
ARAMIZA KATILMAYA HAKLARI YOK... UZAKLAŞTIRALIM...
BURADAN HEMEN GİTMESİNİ KRAMER'E SÖYLESİN Mİ STİV?..
BAK ŞU LİSTEYE. YARIŞA KATILACAKLARIN ADLARI YAZILI...
?
VAILLA
STİV'İN BU GARİP TUTUMUNA SEBEP NE ACABA...
ŞİMDİ BUNU ARAŞTIRMANIN ZAMANI DEĞİL...
VAILLANTE
FOR YOU SPORTS CAR-MAKE IT A BODY!
CUN, YARIŞCILARIN LİSTEDEKİ ADLARINI GÖZDEN GEÇİRDİ...
KRAMER YARIŞMIYACAK AMA, EKİP ARKADAŞI YARIŞA GİRİYOR. BU DA BİZİM İÇİN ÖNEMLİ BİR NOKTA...
YARIŞA KATILACAK OLANLAR ANTRENMANLARA BAŞLADILAR...
¡¡¡¡VROAR
BİNG
22
15
11
DEVAMI GELECEK SAYIDA

Acar Cek'in Maceraları

Acar Cek karışık bir işi aydınlatmıştır. Haydutları kanunun pençesine teslime hazırlanmaktadır. Fakat haydutlar tehlikeyi sezmişlerdir.

1

SANŞEZ, HESABINDA YANILMIŞTI...
VE UÇURUMA YUVARLANIŞ...
AAAAH!
CEZASINI ÇEKTİ... BELKİ ALLAH CEZASINI AFFEDER...
ACAR CEK, GÖZLERİNİN ÖNÜNDE OLUP BİTEN BU FACİADAN ÜZGÜN, DÖNÜŞ YOLUNU TUTTU...
ELSOLDADO'DA BİR DİNLENME MOLASI VERİLDİ...
HAYDUTLAR... REİSİNİZ ÖLDÜ... SONUNUZ GELDİ İŞTE...
YARALI VAR MI TEĞMENİM?..
BİR HAFİF YARALIMIZ VAR...
İŞ BİTMİŞ SAYILMAZ... KARAŞEYTAN NEREYE SAKLANDI?.. ONU BULMALIYIZ CEK...
HAKLISINIZ.. BİZE SÖYLERSİNİZ DEĞİL Mİ ONUN NEREDE OLDUĞUNU, UZUN CİM?..
DEVAMI GELECEK SAYIDA

PİLOTUN SIRRI

Ünlü havacı Dan Kuper'in düşmanları, İzci IIadlı yeni uçağı kendilerine teslim etmesi şartıyle babasını serbest bırakacaklarını Kuper'e bildirmişlerdir.

HERHALDE MESAJIMI ALMIŞLAR VE YOMERA'YA ULAŞTIRMIŞLARDIR...
BİR KAÇ SAAT SONRA, FIRTINADAN KURTULAN DAN, YENİ GİNE KIYILARINA YAKLAŞMIŞTI...
İŞTE, ADACIK GÖRÜNDÜ... ORAYA YÖNELMELİ...
HARİTA DA GÖRÜNÜYOR. EVET... ANLADIM.. JAPONLARIN ESKİ BİR ÜSSÜ...
BİLİYORUM... HAYDUTLAR, KENDİ UÇAKLARINI DÖRT GÖZLE BEKLİYORLAR.. ARDINDA DA GÜYA İZCİ II'Yİ...
AVUÇLARINI YALASINLAR... ONLARA BİR OYUN LÂZIM. UÇAĞI, ESKİ ÜSSE YÖNELTİP KARA ÜZERİNE GELİNCE PARAŞÜTLE ATLIYACAĞIM.
DAN, KARARINI UYGULADI... PARAŞÜTLE ATLADI...
BURDA BENİ KİMSE GÖRMEZ.. ONLAR İZCİ II'Yİ BEKLEYEDURSUNLAR... BEN DE BU FIRSATTAN FAYDALANIRIM...
JAPONLARIN ESKİDEN KULLANDIKLARI ÜS'DE..
AH..BİZİM UÇAK GELİYOR!... SESİNDEN TANIDIM.. ARKASINDA DA DAN'IN MEŞHUR GİZLİ UÇAĞI...
İYİ AMA.. BİR UÇAĞIN MOTOR SESİ DUYULUYOR...
NE ?.. BİZİM KURT N'APIYOR ?.. PİSTE GELMEDİ... HEM, HIZINI DA KESMEDİ HALÂ !...
?!.
DELİ Mİ NE ?.. SAĞA, AĞAÇLARA DOĞRU GİDİYOR...
DAN'IN TERKETTİĞİ PİLOTSUZ UÇAK NİHAYET...
BROVM!
DEVAMI GELECEK SAYIDA

GİZLİ EL

Ted'in Amerikadaki başarılarını baltalıyan Allen'in maskesi nihayet düşürülmüş, Tediye kurulan tuzaklar meydana çıkarılmıştır.

1

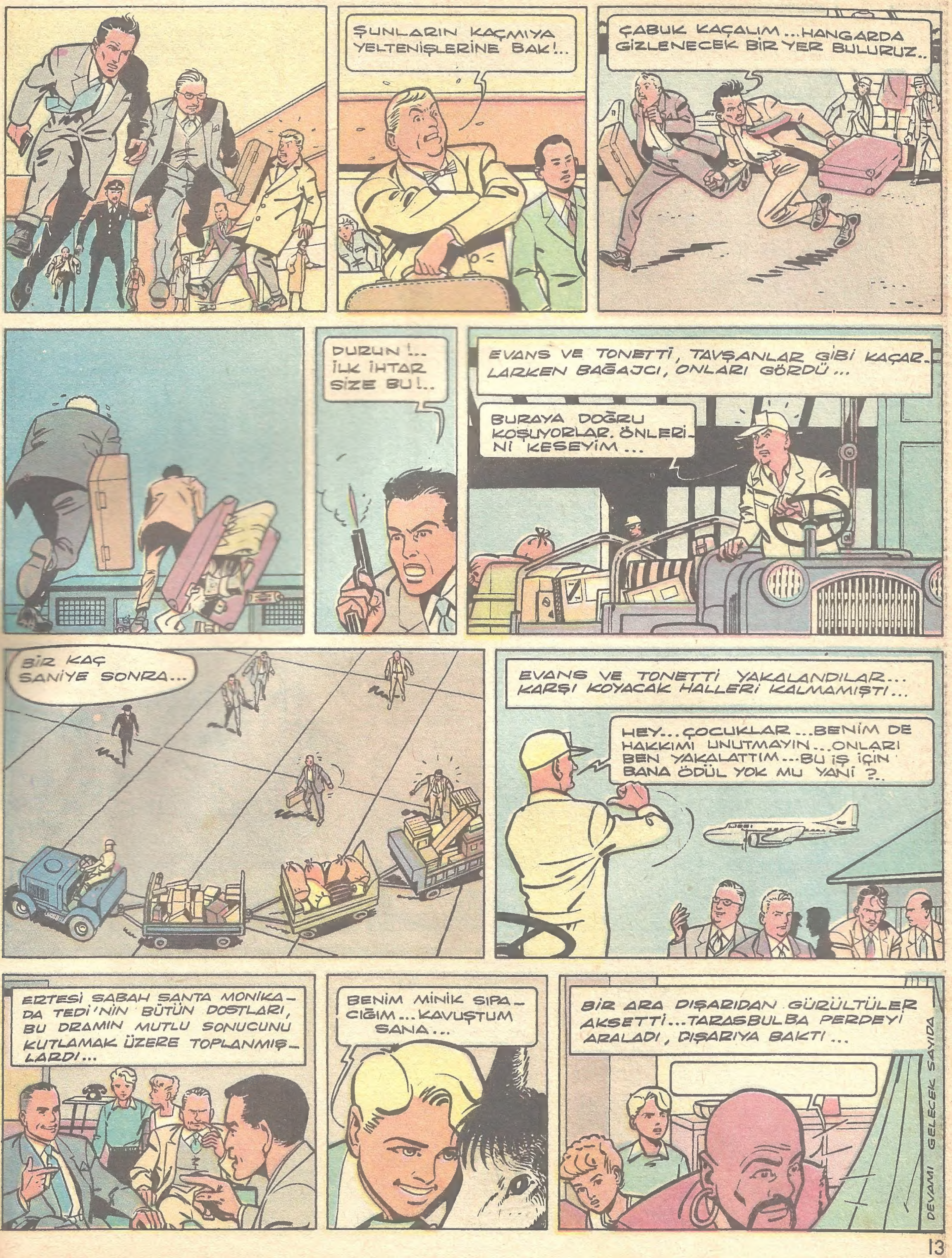
ŞUNLARIN KAÇMIYA YELTENİŞLERİNE BAK!..
ÇABUK KAÇALIM... HANGARDA GİZLENECEK BİR YER BULURUZ..
DURUN!.. İLK İHTAR SİZE BU!..
EVANS VE TONETTİ, TAVŞANLAR GİBİ KAÇARLARKEN BAĞAJCI, ONLARI GÖRDÜ...
BURAYA DOĞRU KOŞUYORLAR. ÖNLERİNİ KESEYİM...
BİR KAÇ SANİYE SONRA...
EVANS VE TONETTİ YAKALANDILAR... KARŞI KOYACAK HALLERİ KALMAMIŞTI...
HEY... ÇOCUKLAR... BENİM DE HAKKIMI UNUTMAYIN... ONLARI BEN YAKALATTIM... BU İŞ İÇİN BANA ÖDÜL YOK MU YANİ ?..
ERTESİ SABAH SANTA MONİKA-DA TEDİ'NİN BÜTÜN DOSTLARI, BU DRAMIN MUTLU SONUCUNU KUTLAMAK ÜZERE TOPLANMIŞ-LARDI...
BENİM MİNİK SIPA-CIĞIM... KAVUŞTUM SANA...
BİR ARA DIŞARIDAN GÜRÜLTÜLER AKSETTİ... TARASBULBA PERDEYİ ARALADI, DIŞARIYA BAKTI...
DEVAMI GELECEK SAYIDA

PERİLİ KÖŞK

Küçk Nil, Perili Köşk'ün ruh hastası olan sahibesini iyi etmiye çalışırken başına hiç ummadığı işler açılmış, hattâ hırsızlıkla bile itham edilmiştir.

1

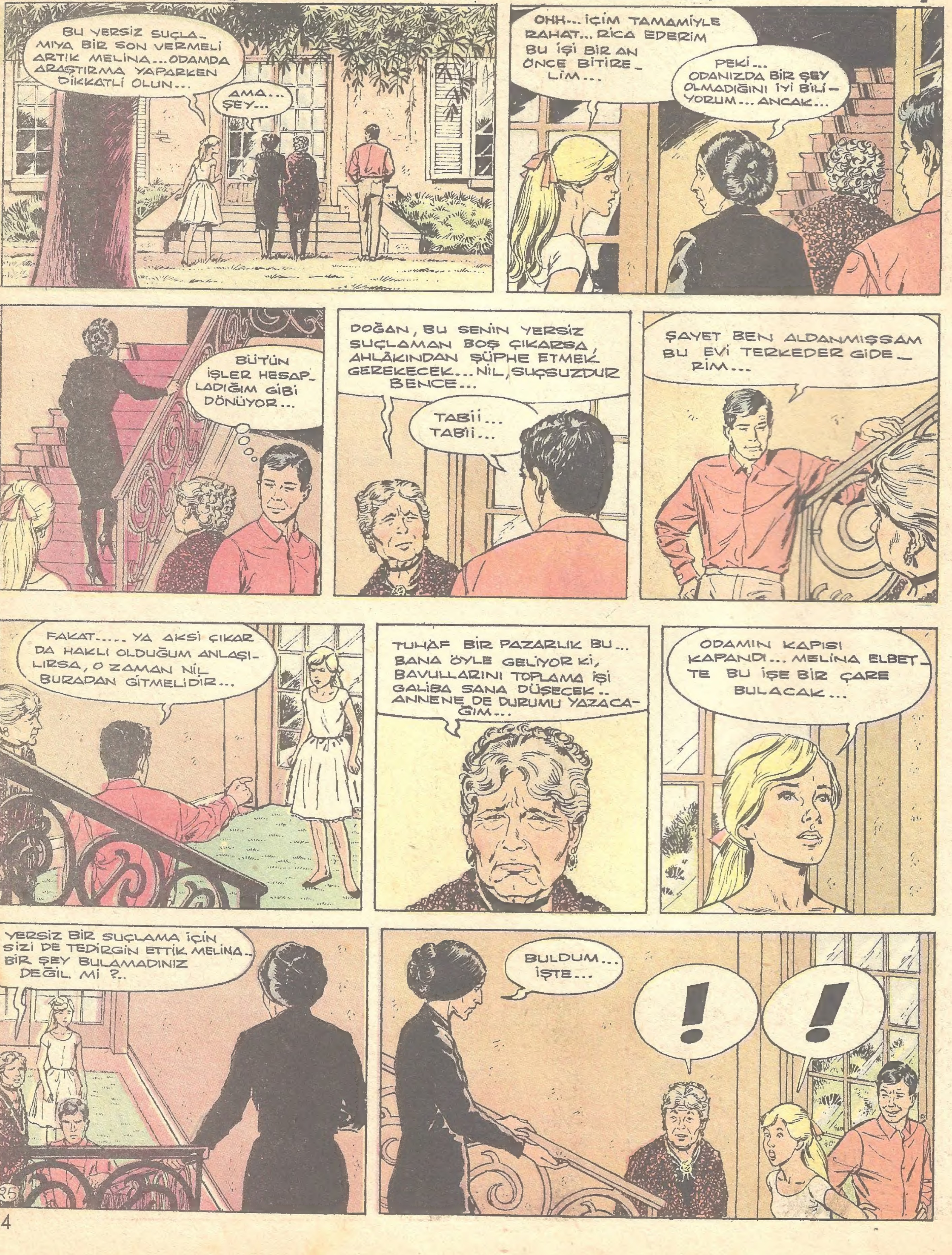

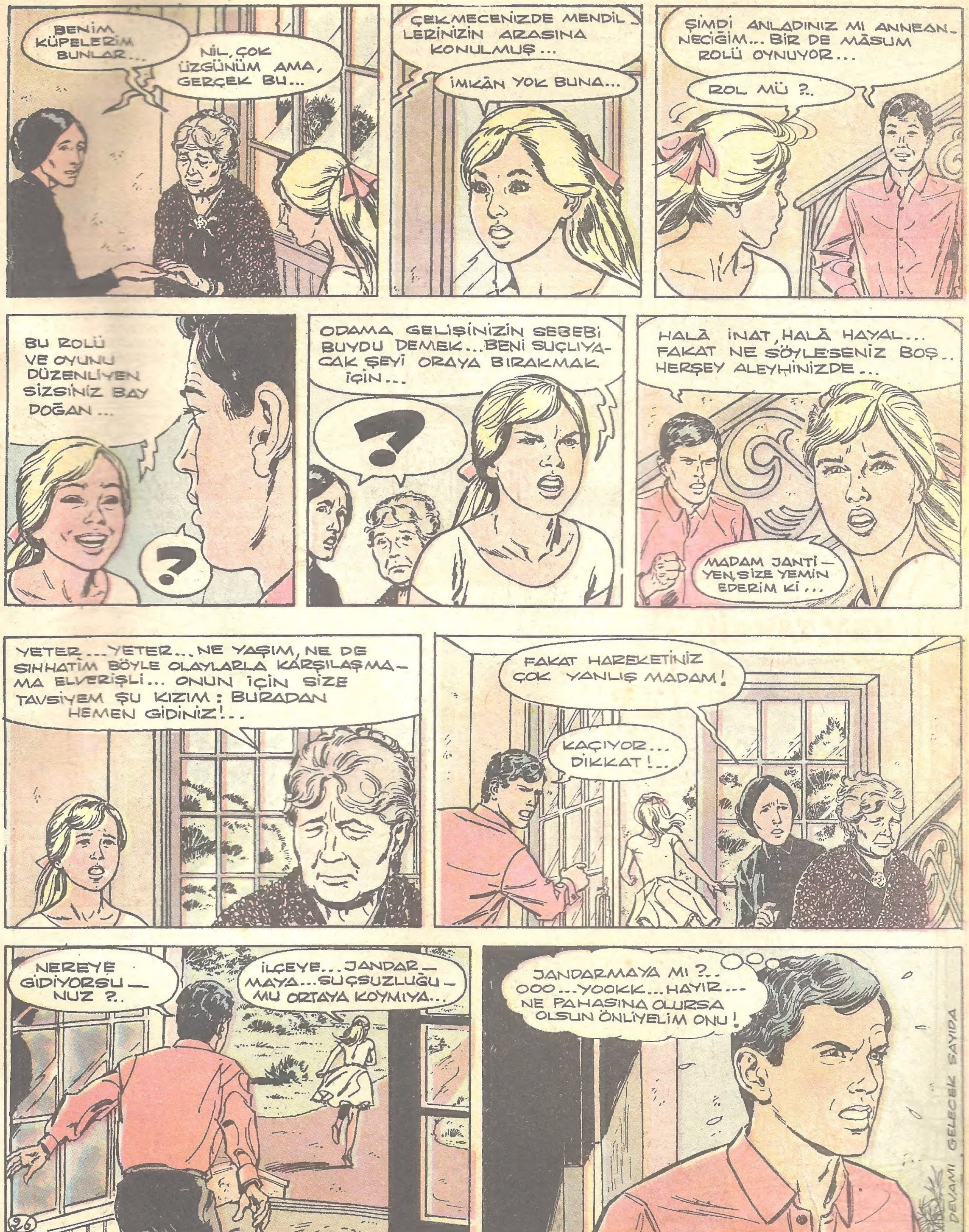
BENİM KÜPELERİM BUNLAR...
NİL, ÇOK ÜZGÜNÜM AMA, GERÇEK BU...
ÇEKMECENİZDE MENDİLLERİNİZİN ARASINA KONULMUŞ...
İMKÂN YOK BUNA...
ŞİMDİ ANLADINIZ MI ANNEANNECİĞİM... BİR DE MÂSUM ROLÜ OYNUYOR...
ROL MÜ ?..
BU ROLÜ VE OYUNU DÜZENLİYEN SİZSİNİZ BAY DOĞAN...
?
ODAMA GELİŞİNİZİN SEBEBİ BUYDU DEMEK... BENİ SUÇLUYACAK ŞEYİ ORAYA BIRAKMAK İÇİN...
?
HALÂ İNAT, HALÂ HAYAL... FAKAT NE SÖYLESENİZ BOŞ.. HERŞEY ALEYHİNİZDE...
MADAM JANTİYEN, SİZE YEMİN EDERİM Kİ...
YETER... YETER... NE YAŞIM, NE DE SIHHATİM BÖYLE OLAYLARLA KARŞILAŞMAMA ELVERİŞLİ... ONUN İÇİN SİZE TAVSİYEM ŞU KIZIM: BURADAN HEMEN GİDİNİZ!..
FAKAT HAREKETİNİZ ÇOK YANLIŞ MADAM!
KAÇIYOR... DİKKAT!..
NEREYE GİDİYORSUNUZ ?..
İLÇEYE... JANDARMAYA... SUÇSUZLUĞUMU ORTAYA KOYMIYA...
JANDARMAYA MI ?.. OOO... YOOKK... HAYIR... NE PAHASINA OLURSA OLSUN ÖNLİYELİM ONU!
DEVAMI GELECEK SAYIDA
26

HIZLI HİNDİSTANDA

Hindistan'da Tank şoforlüğü bile yapacak olan Hızlı, bu yeni serüveninde de sizleri eğlendirici başarılarıyla oyalayacak..

İDARE: Ankara cad. Cemal Nadir sok. No:7 İstanbul BASILDIĞI YER: Web Ofset İleri Matbaacılık A.Ş. SAHİBİ: Erol Simavi YAZI İş. Md. Arslan Baran ABONE: Senelik 24, 6 Aylık 12, 3 Aylık 6 liradır.